

USŁUGI PROJEKTOWE „KOŁODZIEJSKA -DERBIS”
UL. WYSZYŃSKIEGO 75/9;
44-300 WODZISŁAW ŚL.

TEL. 32 721 89 47, kom. 601 165 687
e-mail: zderbis@gmail.com
NIP 647-256-51-78 REGON 242848518

***Wywiady branżowe na zad. pn.
Budowa zatoki postojowej wzdłuż drogi pożarowej na
długości budynku szkoły wraz z przebudową oświetlenia
przy Zespole Placówek Szkolno-Wychowawczo-
Rewalidacyjnych w Wodzisławiu Śl.
Branża drogowa***

Adres obiektu budowlanego:

ul. Kopernika 71
44-300 Wodzisław Śl.

Nazwa i adres Zamawiającego:

Powiat Wodzisławski ul. Bogumińska 2; 44-300 Wodzisław Śl.
Zespół Placówek Szkolno-Wychowawczo-Rewalidacyjnych
ul. Kopernika 71
44-300 Wodzisław Śl.

Województwo: śląskie

Powiat: **wodzisławski**

Jednostka ewidencyjna: **241504_1 Wodzisław Śląski**

Obręb ewidencyjny: 0001, 0003 WILCHWY, WODZISŁAW

Sekcja: 6.123.25.1, 6.124.25.3

Układ współ.: PL-2000, układ odniesienia PL-ETRF2000

MAPA ORIENTACYJNA

6534328,82

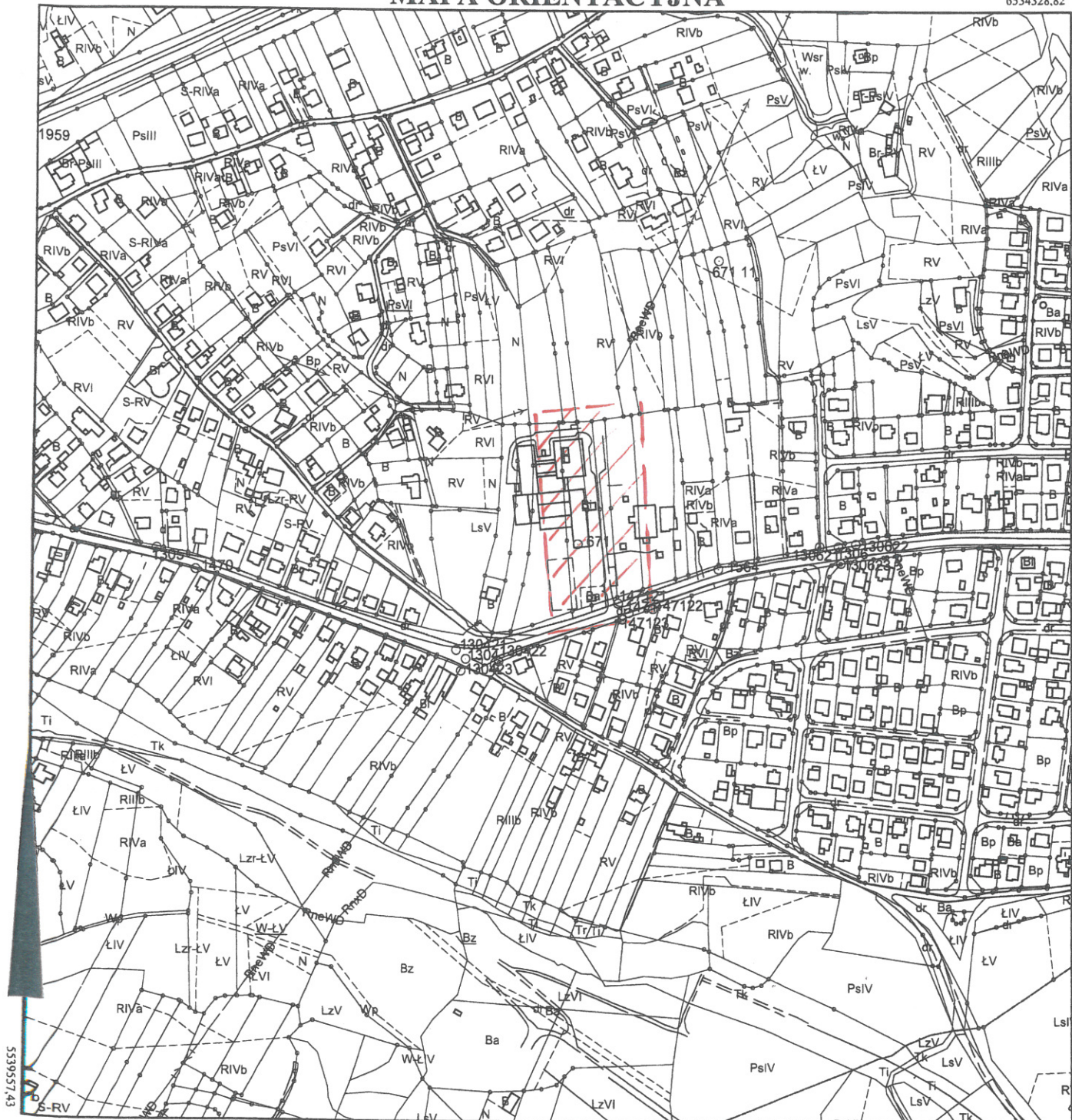

Sporządził: Katarzyna Kirkało, dnia: 22-12-2017 r.

WG.6642.1.5028.2017

Poświadczam, że zgodność niniejszej kopii z treścią materiału państwowego zasobu geodezyjnego i kartograficznego	
Organ prowadzący państwowy zasob geodezyjny i kartograficzny	Starosta Wodzisławski
Nazwa materiału zasobu	mapa orientacyjna
Identyfikator ewidencyjny materiału zasobu	P2415 2014 4
Data wykonania kopii	2017-12-22
Imię, nazwisko i podpis osoby reprezentującej organ	z up. STAROSTY mgr inż. Andrzej Kirkala Pełnomocnik ds. geodezji i kartografii

Powiat: wodzisławski
gmina: Wodzisław Śląski

gmina: Modziszów Śl., 241504_1.
obreg: Wilchowy, 241504_1.

miejsce: Wodzisław Śl. - Miłchów

Mapa wywiadów branżowych
skala 1:1000

Skala 1:1000

WC.6642.1.5028.2017_2415_CL1
zlec. 79/2017

zlec. 79/2017

sekcja mapy

- układ 2000/6: 6.124.25.22.3, 6.123.25.02.1
- układ wysokości: 14

urząd wysokościowy: Kronstadt 86

- nie wykłada się ichneno w formie innych niż wykazanych na niniejszej mapie urządzeń podziemnych. Kłose nie były zgłoszone do inwentaryzacji, hoi brak jest o nich informacji w inżynierskich brzoziowych. Strzasków, dnia 2. stycznia 2018r.

Wiesław Pećniak • Roland Bałcar
44-340 Godów, ul. Powstańców Śl. 2
NIP 6472355038

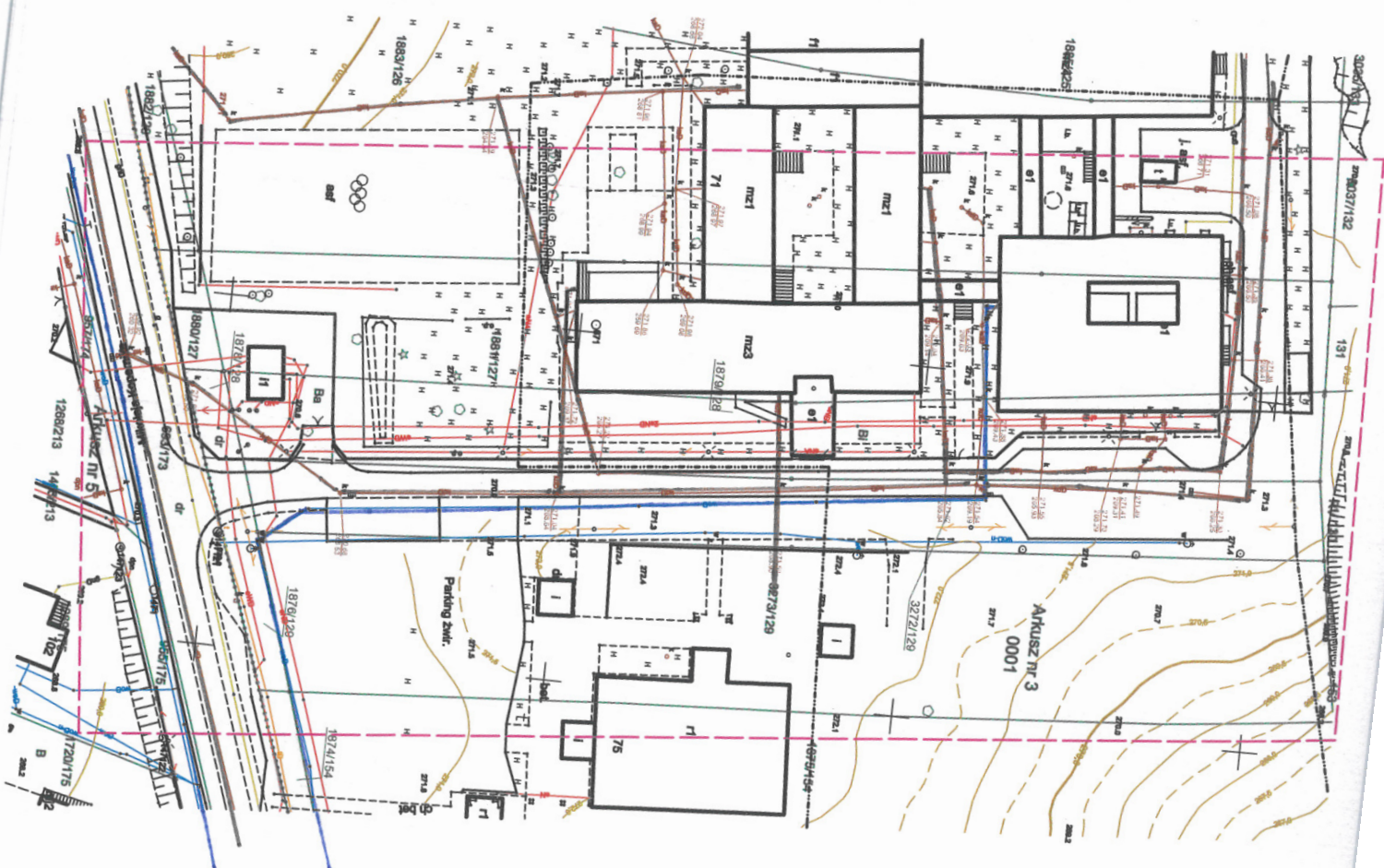

<input checked="" type="checkbox"/> istniejąca sieć wodociągowa	
<input checked="" type="checkbox"/> istniejąca sieć kanaliz. sanitarn.	
<input checked="" type="checkbox"/> inne	
zachować odległość od sieci wod.-kan. min	
Nie wykluca się istnienia innych niezainwentaryzowanych	
sieci wod.-kan. Uzgodnienie zachowuje ważność przez	
okres nie dłuższy niż 3 lata.	
Uzgodniono dnia <u>902.2018</u>	

44-300 Wodociągowa Spółka o.o.
 Dział Inwestycji i Kanalizacji
 ul. Marklowicza 15
 44-300 Wodociągowa

TAURON Dystrybucja S.A.
Oddział w Gliwicach
ul. Portowa 14A, 44-102 Gliwice
Infolinia: +48 32 606 0 616



Adres do korespondencji:
Gliwice, dnia 16 stycznia 2018
ul. Bałuckiego 2, 44-100 Gliwice
Numer kancelaryjny: TD/QGL/OMD/2018-01-16/0000013
info@tauron-dystrybucja.pl

1007073113

Zakład Usług Geodezyjno-Kartograficznych "Geo-Cad" S.C. Wiesław Peciak, Roland Balcar
ul. Powstańców Śląskich 2
44-340 Godów



Dotyczy: wniosku o naniesienie uzbrojenia terenu - aktualizacja mapy do celów projektowych - budowa miejsc postojowych przy ul. Kopernika w Wodzisławiu Śląskim

Odpowiadając na pismo z dnia 08-01-2018 informujemy, że na wskazanym terenie nie posiadamy urządzeń elektroenergetycznych WN i teletechnicznych.

Na załączonych planach naniesiono orientacyjne przebiegi kabli SN, nN wraz z klauzulami informacyjnymi umieszczonymi na odwrocie map, do których należy się bezwzględnie stosować.

Istniejące na wskazanym terenie linie napowietrzne nN należy zinwentaryzować we własnym zakresie.

Wszelkie zbliżenia i skrzyżowania projektowanej inwestycji z naszymi urządzeniami należy wykonać zgodnie z przepisami i normami BHP i PBUE.

Dokładne położenie naniesionych kabli (w miejscach kolizji) należy ustalić za pomocą przekopów kontrolnych, wykonanych ręcznie (bez użycia sprzętu mechanicznego).

W przypadku robót w pobliżu naszych urządzeń należy zlecić płatny nadzór nad prowadzonymi robotami do TAURON Dystrybucja oddział Gliwice 44-100 Gliwice ul. Portowa 14a, zlecenie wysłać na adres Rybnik ul. Sławików 8.

Ponadto informujemy, że na danym terenie mogą znajdować się urządzenia elektroenergetyczne i teletechniczne niebędące własnością TAURON Dystrybucja S.A. Oddział w Gliwicach.

Ważność uzgodnienia ustala się na okres dwóch lat, licząc od daty niniejszego pisma.

TAURON Dystrybucja S.A.
Pełnomocnik

Andrzej Erenz

Numer uzgodnienia: 172
Załączniki: mapa szt.1
Faktura VAT zostanie przesłana odrębną pocztą
Kopia: OMD

województwo

powiat: wodzisławski

gmina: Wodzisław Śl., 241504_1.

obręb: Wilchwyż, 241504_1.0003, mapa 2

mięscowość: Wodzisław Śl. - Wilchwy

WG.6642.1.5028.2017_2415_Q1.1

zlec. 79/2017

sekcja mapy

- układ 2000/6: 6.124.25.22.3, 6.123.25.02.1

- układ wysokościowy: Kransztadt 86

Mapa wywiadów branżowych

skala 1:1000

- nie wyklucza się istnienia w terenie innych nie wykazanych na niniejszej mapie urządzeń podziemnych, które nie były zgłoszone do inwentaryzacji, lub brak jest o nich informacji w istniejących branżowych. Strzyżów, dnia 2 stycznia 2018r.

"GEO-CAD" S.C.

Wiesław Peciak, Roland Balcar
44-340 Godów, ul. Powstańców Śl. 2

Orange Polska S.A.

Orange Zarządzanie Zasobami Sieci i IT
Wydział Ewidencji i Zarządzania Danymi
o Infrastrukturze 1-Katowice

ul. Francuska 101, 40-506 Katowice

— sieć telekomunikacyjna

Nr uzgodnienia: **TIIDUA.15.24.23086/18**, 17.01.2018

Informujemy, że na obszarze objętym opracowaniem istniejące prawek podobieństwo wyświadczone przez lokalnej, zostaną stwierdzone różnice pomiędzy danymi otrzymanymi z OPL a stanem w terenie. Niezgodności nie zgłoszono do Orange i uzgodnić z właścicielami urządzeń telekomunikacyjnych (sieci) oraz ująć w projekcie zamierzeń. Uzgodnienie jest ważne przez 12 miesięcy.

.....**Iwona Tatar**.....

Czytelny podpis

Wydział Ewidencji i Zarządzania
Danymi o Infrastrukturze Katowice



województwo

powiat: wodzisławski

gmina: Wodzisław Śl., 241504_1.

obręb: Włochy, 241504_1.0003, mapa 2

miejscowość: Wodzisław Śl. - Włochy

WG.6642.1.5028.2017_2415_CL1

zlec. 79/2017

sekcja mapy

- układ 2000/6: 6.124.25.22.3, 6.123.25.02.1

- układ wysokościowy: Kransztadt 86

Mapa wywiadów branzowych

skala 1:1000

- nie wykruca się istnienia w terenie innych nie wykazanych na niniejszej mapie urządzeń podziemnych, które nie były zgłoszone do inwentaryzacji, lub brak jest o nich informacji w istniejących branzowych. Skrzyszów, dnia 2. stycznia 2018r.

Włodzisław Pecak • Roland Bałcar
44-340 Godów, ul. Powstańców Śl. 2
NIP 6472355038



Naniesione trasy urządzeń energetycznych i teletechnicznych są orientacyjne i nie oznaczają wyrażenia zgody na wykonywanie robót ziemnych. Ze względu na bezpieczeństwo osób i mienia, w przypadku kolizji lub skrzyżowań z istniejącą siecią elektroenergetyczną, w terminie 14 dni przed przystąpieniem do robót wskazane jest wystąpić do Spółki eksploatującej sieć o odpłatny nadzór branżowy oraz wykonać ręczne przekopy kontrolne celem ustalenia dokładnej trasy kabli. Sieć napowietrzną nN należy zinventaryzować we własnym zakresie. Wszelkie skrzyżowania i zbliżenia projektowanej inwestycji z naszymi urządzeniami należy przebudować lub zabezpieczyć na koszt inwestora, zgodnie z obowiązującymi normami, w oparciu o dokumentację zatwierdzoną przez TAURON Dystrybucja S.A. Oddział w Gliwicach. Uzgodnienie jest ważne 2 lata od daty wystawienia.

Kategorycznie zabraniamy prowadzenia robót ziemnych sprzętem mechanicznym bez nadzoru w odległości mniejszej niż 2m od zlokalizowanego przekopem kontrolnym kabla.

Z przyczyn niezależnych od TAURON Dystrybucja S.A. Oddział w Gliwicach głębokość kabli w ziemi może być inna od podanej w obowiązującej normie.

Legenda:

- Linie kablowe WN
- Linie napowietrzne WN
- Linie kablowe SN
- Linie napowietrzne SN
- Linie kablowe nN
- zinventory* Linie napowietrzne nN
- zinventory* Linie kablowe oświetleniowe
- Linie napowietrzne oświetleniowe
- Linie kablowe teletechniczne
- Linie napowietrzne teletechniczne

Przed przystąpieniem do prac w odległości mniejszej niż:

- 5 m od skrajnych przewodów linii napowietrznych nN,
 - 10 m od skrajnych przewodów linii napowietrznych SN,
 - 15 m od skrajnych przewodów linii napowietrznych WN,
- należy uzgodnić bezpieczne metody pracy ze Spółką eksploatującą sieć.

Odległości powyższe dotyczą również użycia dźwigni, licząc odległość od najdalej wysuniętej części maszyny do skrajnego przewodu.

Prace ziemne należy prowadzić w ten sposób, aby nie naruszać ustojów słupów linii jw., inaczej będą musiały być odbudowane kosztem i staraniem winnego ich uszkodzenia.

Należy zachować minimalną odległość projektowanych sieci podziemnych od istniejących fundamentów słupów linii energetycznych:

linii nN - 1 m,

linii SN - 1 m,

linii WN - 5 m

Minimalne odległości poziome od skrajnego przewodu linii napowietrznej gołej i niepełnoizolowanej do nowo projektowanego obiektu budowlanego powinny być zgodne z obowiązującymi normami.

TAURON Dystrybucja S.A.
Pełnomocnik

Andrzej Erenz

TD/064/OMD/2018.01.16/0000013

uzg. nr 172

16 STY. 2018

Polska Spółka Gazownictwa sp. z o.o.
Oddział w Zabrze
ul. Szczęść Boże 11, 41-800 Zabrze
tel. 32 398 50 00, faks 32 271 78 01

Gazownia w Rybniku

ul. Bolesława Chrobrego 39
44-200 Rybnik
tel. 32 422 34 19, faks. 32 434 37 18
boguslaw.dzieża@zabrze.psgaz.pl

**Zakład Usług Geodezyjno-
Kartograficznych
« GEO-CAD »s.c.
W. Peciak, R. Balcar
Ul. Powstańców 2
44-340 Godów**

Wasz znak:

Rybnik, 09.02.2018

Nasz znak: 0165.761.127.160044163.374.18

Dot.: uzgodnienia branżowe Wodzisław Śl. Kopernika dz. 1879/128.

Informujemy, iż na dostarczonej mapie w zaznaczonym zakresie nanieśliśmy istniejącą sieć gazową.

Odległości podstawowe zachować zgodnie z Rozporządzeniem Ministra Gospodarki z dnia 26 kwietnia 2013r. w sprawie warunków technicznych, jakim powinny odpowiadać sieci gazowe i ich usytuowanie.

- (Dz. U. z dnia 4 czerwca 2013r. poz. 640 – tabela nr 2) - sieć gazową n/c stal zaznaczono na mapie kolorem żółty.

Skrzyżowania gazociągów z przeszkodami terenowymi (odległości pionowe) zgodnie z PN-91/M – 34501.

Przed przystąpieniem do prac wykonać wykopy kontrolne określające posadowienie sieci gazowej.

W obrębie czynnych gazociągów prace ziemne prowadzić ręcznie.

W przypadku prowadzenia robót w pobliżu naszych urządzeń inwestor winien skontaktować się z Gazownią w Rybniku, ul. Chrobrego 39, celem ustalenia nadzoru nad w/w robotami. Nadzór wykonujemy odpłatnie.

Inwestor powinien przesłać zlecenie nadzoru robót z podanymi warunkami płatności, podając datę i znak uzgodnienia.

Uszkodzenia naszej sieci wynikłe na skutek prowadzonych robót usunięte będą na koszt wykonawcy robót.

Uzgodnienie jest ważne na okres 2 lat licząc od daty wystawienia niniejszego pisma.

Z poważaniem

Z CA KIEROWNIKA
Gazownia w Rybniku

Tomasz Odrozek

Faktura za powyższe uzgodnienie zostanie wysłana w późniejszym terminie.
Sprawę prowadzi: Pracownik ds. technicznych Gazowni w Rybniku – Bogusław Dzieża

Polska Spółka Gazownictwa sp. z o.o.
ul. Krucza 6/14, 00-537 Warszawa
Oddział Zakład Gazowniczy w Zabrzu

Gazownia w Rybniku
ul. Bolesława Chrobrego 39, 44-200 Rybnik
tel./faks 32 422 55 65, 32 422 34 19
NIP 525 24 96 411
KRS 0000374001 REGON 142739519

Naniesiono sieć gazową śr/pr / n/pr.
Prace w pobliżu naszych urządzeń wykonywać
ręcznie pod nadzorem pracownika RG w Rybniku.
Odległość podstawową zachować zgodnie
z Rozp. Ministra Gospodarki z dnia 26 kwietnia 2013r.
(Dz. U. z 4 czerwca 2013 poz. 640)
Uzg. pism.....
Rybnik dn.

